

DATOS GENERALES

NÚMERO DE LOCAL
209

NOMBRE COMERCIAL:
CUTIS

NOMBRE ARRENDATARIO:
CUTIS S.A. Nit. 805.017.506-1
Representante Legal German Navarro Tovar.

NOMBRE ARRENDADOR:

Nit.
Representante Legal



Hacemos realidad TUS PROYECTOS



Manual de Vitrinismo

Diseño + Planos de Mobiliario + Planos especializados.

LOCAL – 209 CENTRO COMERCIAL UNICO
CALI - COLOMBIA



Por:

Arq. De Interiores. ALEJANDRO CARVAJAL NÚÑEZ
Universidad Jorge Tadeo Lozano Bogotá-Colombia
Matricula profesional A6922015-492235
Universidad de Salamanca-España
Real Escuela de Artes Decorativas Madrid 10755-2010

A handwritten signature in blue ink that reads 'Alejandro Carvajal Nuñez'.



Hacemos realidad TUS PROYECTOS



Contáctenos en:

+57 3163623207 / +34 616963317

e-mail: info@minteriorista.com

WWW.MINTERIORISTA.COM

MINTERIORISTA.COM

Colombia-España



Índice general

A. Memoria fotográfica y descriptiva.

B. Proyecto Arquitectónico:

B.1.Planta general Actual.....

B.2.Planta General Propuesta Amueblamiento.....

B.3.Corte Longitudinales.....

B.4.Fachada.....

B.5.Planta de distribución eléctrica, aire acondicionado, sistema de seguridad y cuadro de cargas

B.6.Planta distribución sistema de seguridad y prevención y detección de incendios.....

C. Proyecto Interiorismo y amueblamiento:

C.1.Planta De Amueblamiento.....

D. Infografías.

E. Nuestra Imagen Corporativa.



A. Memoria fotográfica y descriptiva

UBICACIÓN: Calle 52 N° 3-29 Cali - Colombia.
CENTRO COMERCIAL UNICO.

LOCAL: 209 Local Comercial.

ARRENDADOR: Nit.
Representante Legal.

ARRENDATARIO: CUTIS S.A. Nit. 805.017.506-1
Representante Legal German Navarro Tovar.

AREA: 47.30 M2



FACHADA



FACHADA LOCAL 209



CIRCULACIÓN PASAJE
Ubicación LOCAL



CIRCULACIÓN PASAJE





INTERIORES CENTRO COMERCIAL



TRES NIVELES LOCALES
COMERCIALES



DETALLE INTERIORES

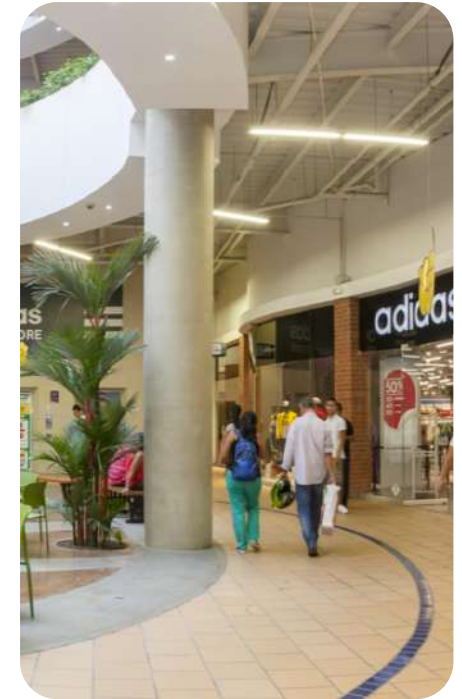

CIRCULACIONES INTERIORES



FACHADAS PERIMETRALES



B. Proyecto Arquitectónico

B.1 PLANTA GENERAL ACTUAL

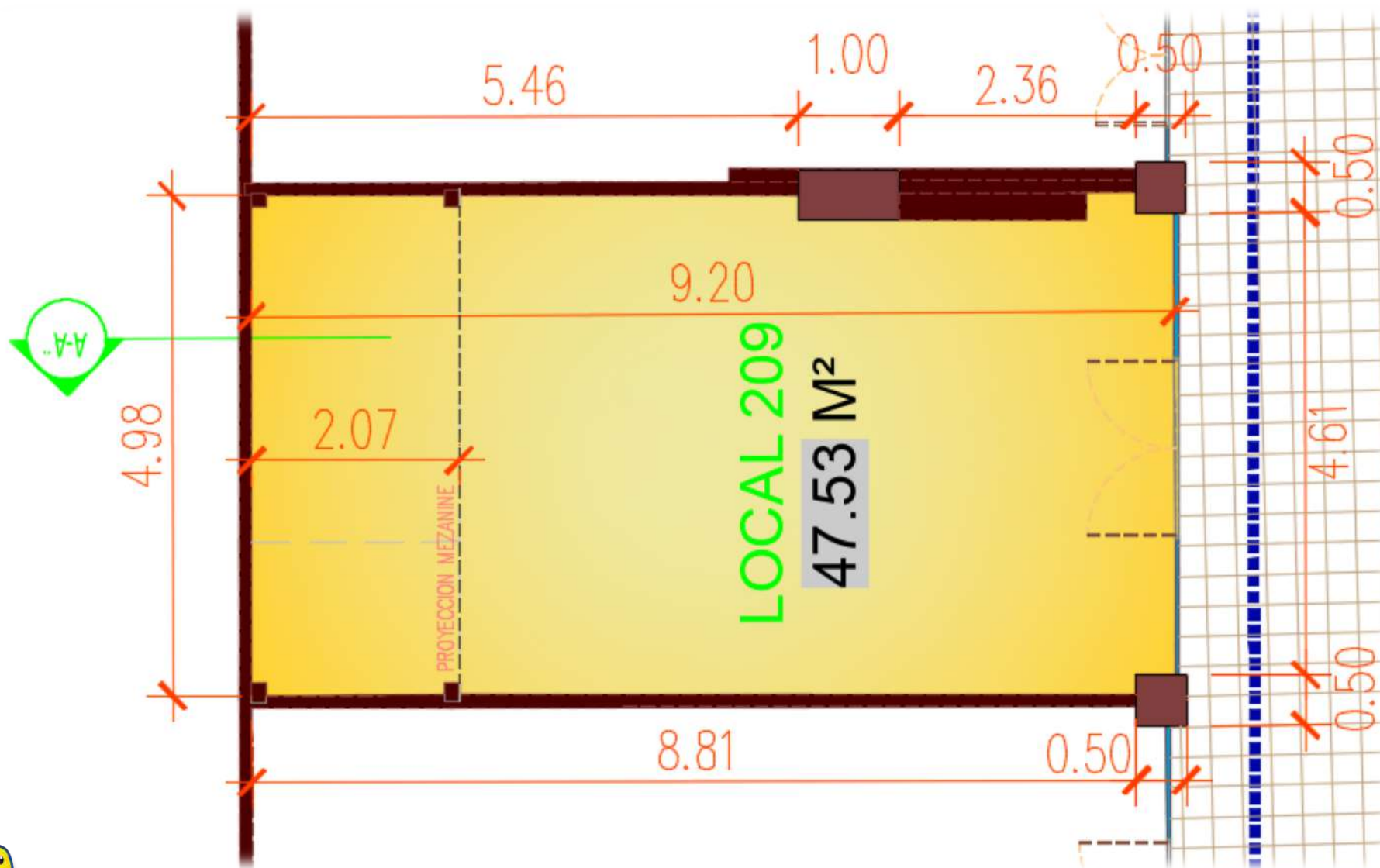

B. Proyecto Arquitectónico.

B.1 FACHADA Y CORTES LONGITUDINALES.

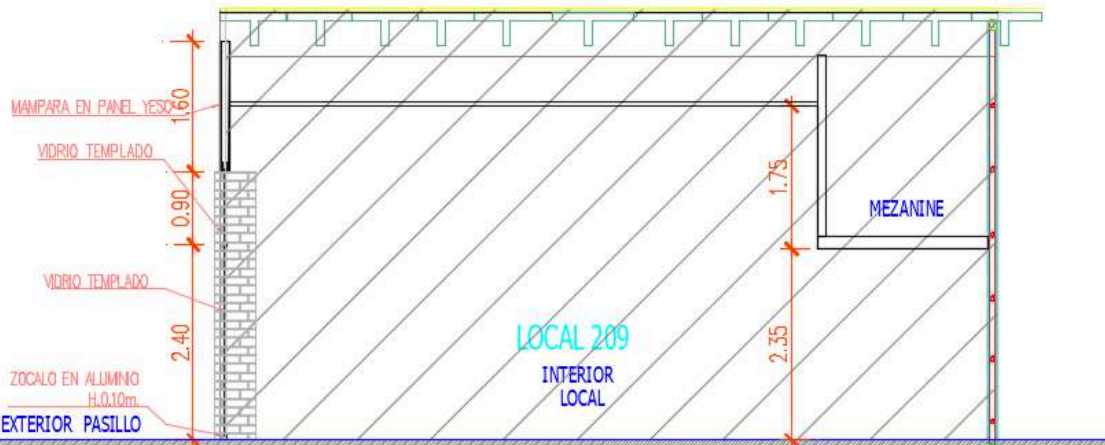
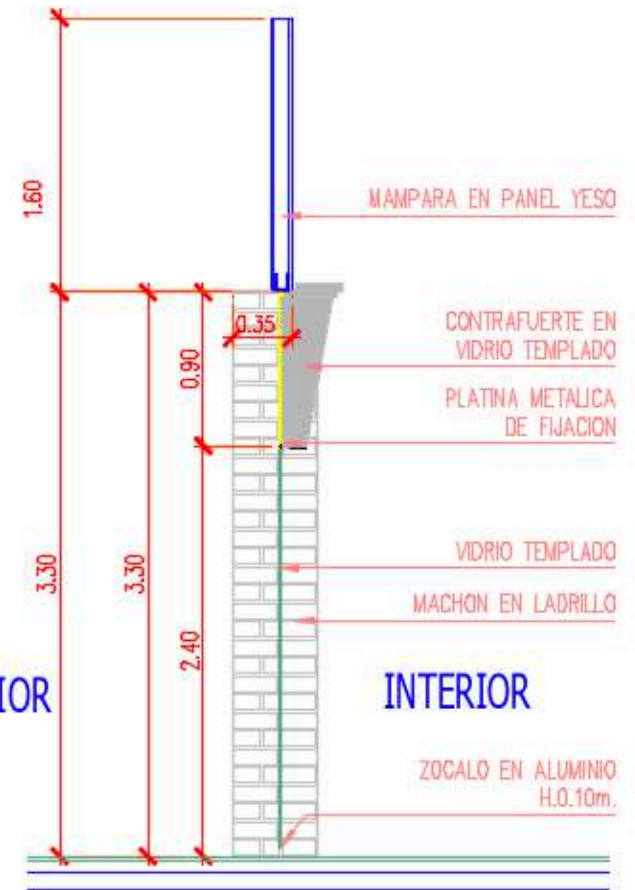
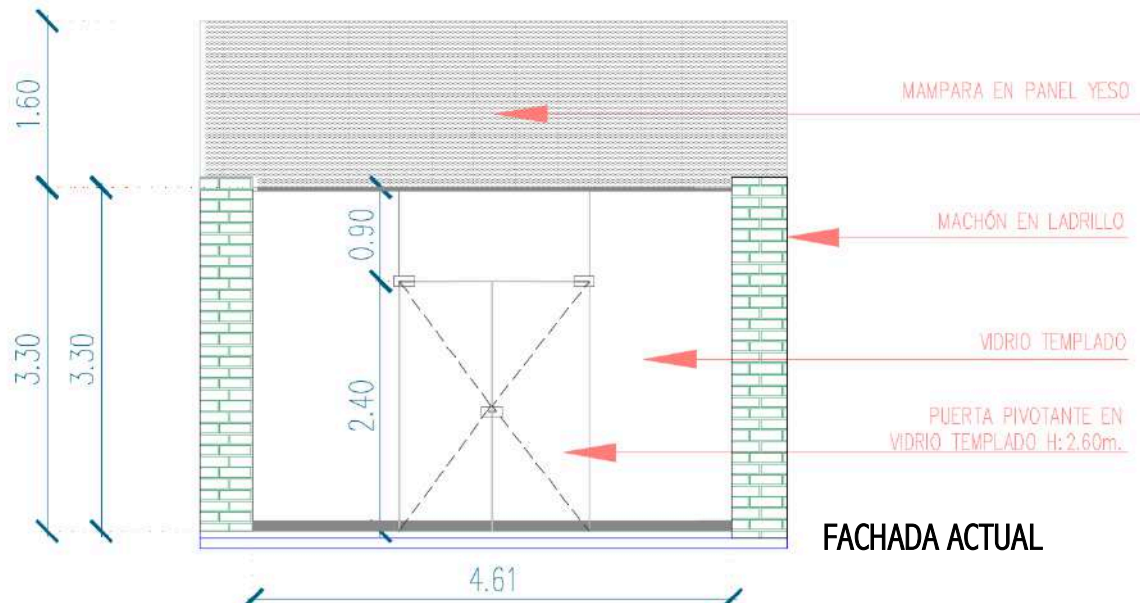

B.2 PLANTA ARQUITECTÓNICA

Estructuras
Divisorias en Panel

Suelo Porcelanico 60x60.

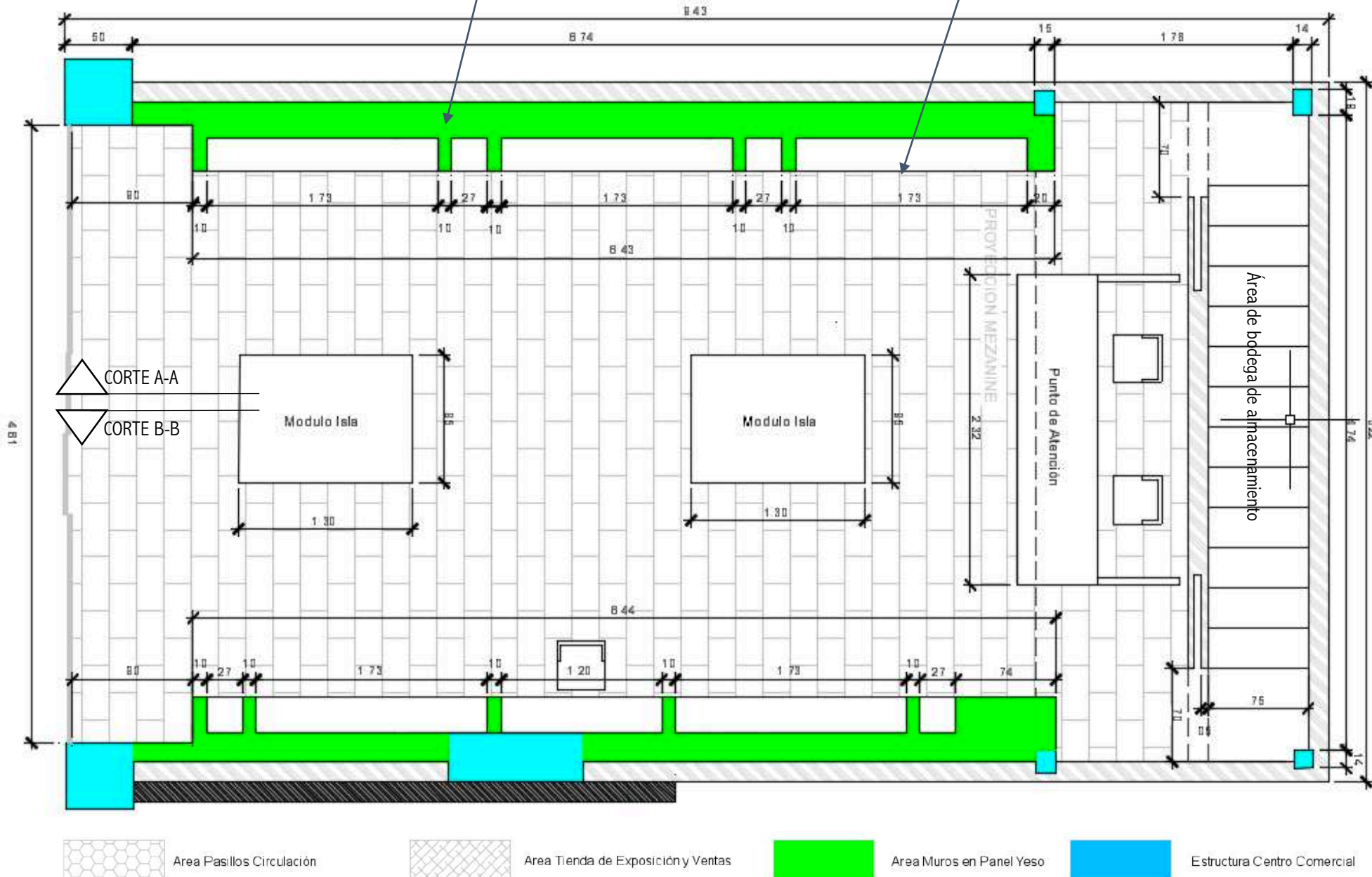

Escala Indicada

B.2 PLANTA ARQUITECTÓNICA AREA MEZANINE

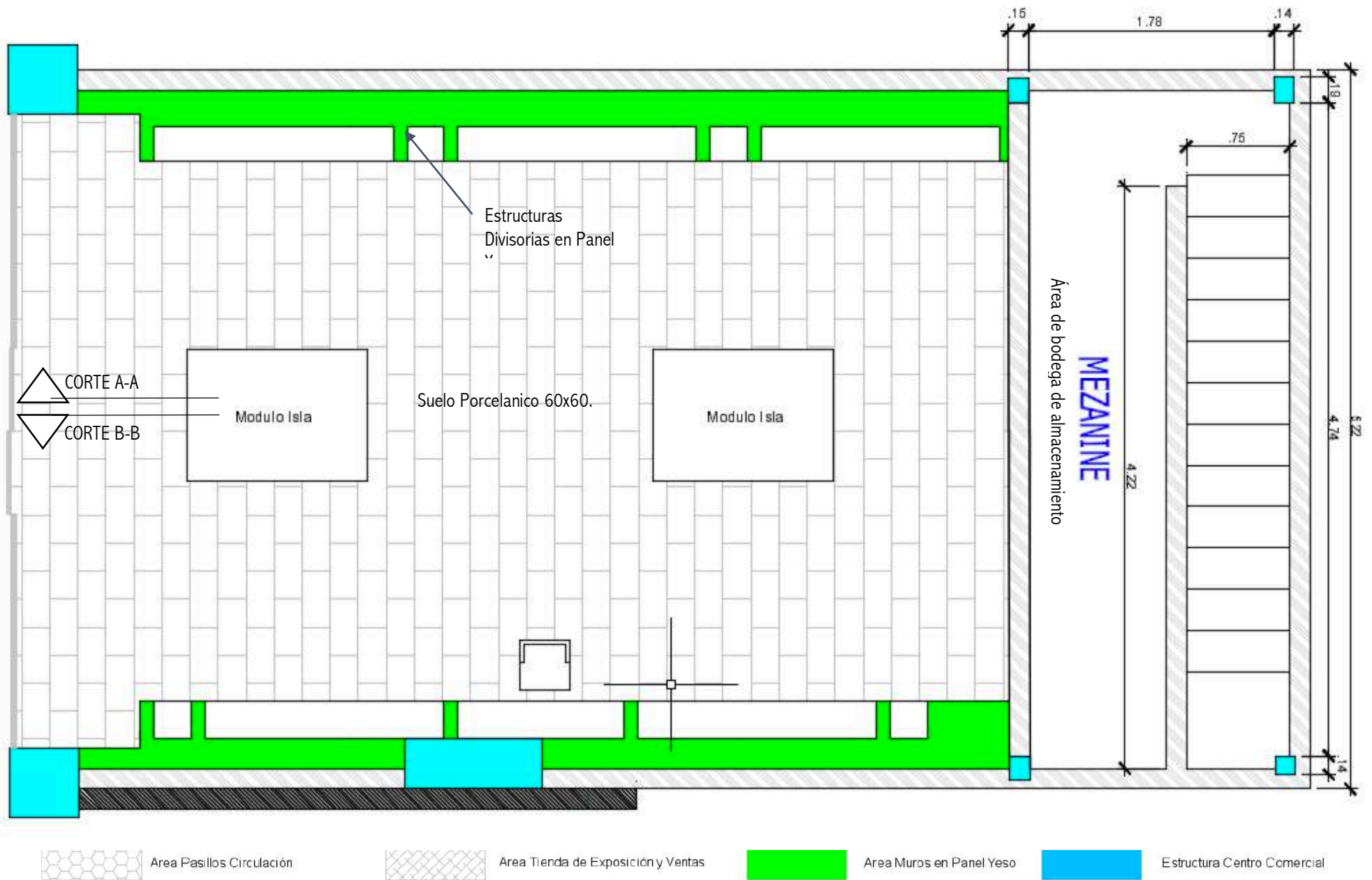

Escala Indicada

B.3 CORTES LONGITUDINALES CORTE A-A

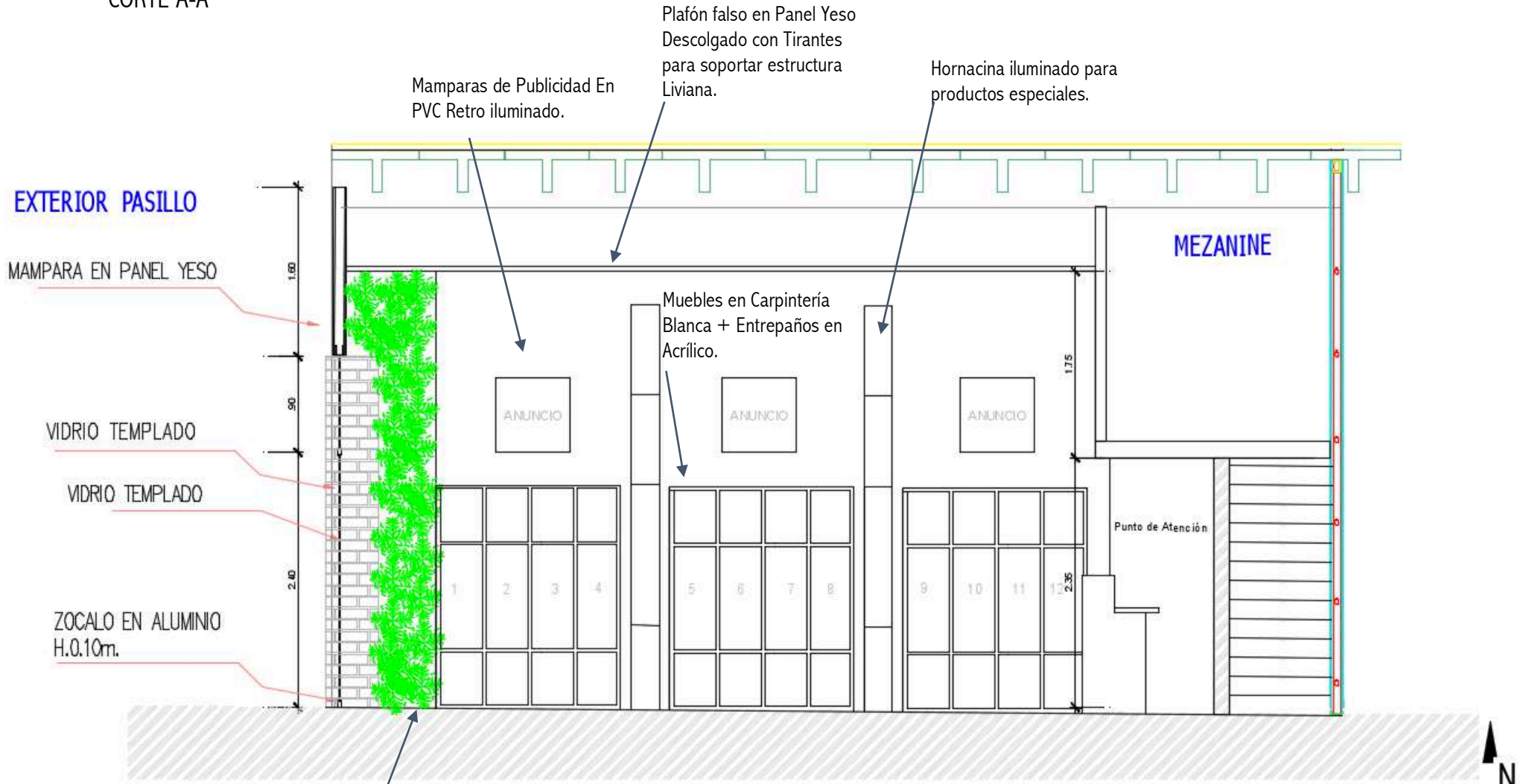

CORTE LONGITUDINAL



Jardín Vertical Artificial.
Instalado sobre estructura PVC.

B.3 CORTES LONGITUDINALES

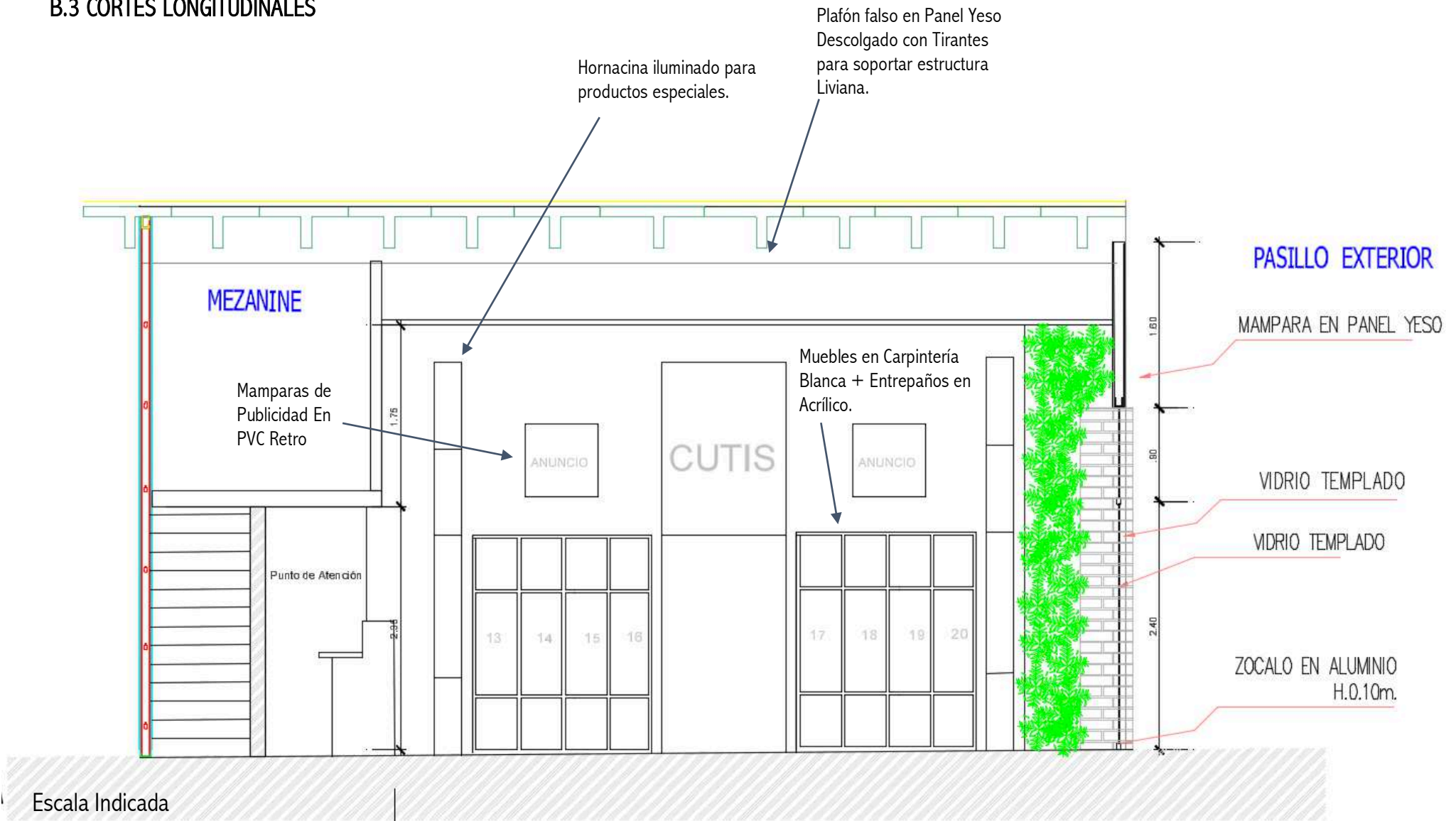

CORTE LONGITUDINAL



B.4 FACHADA.

Fachada Tipo Local
Comercial Acristalada
según normativa.
Manguetería detrás
del cristal según
planos de fabricante.

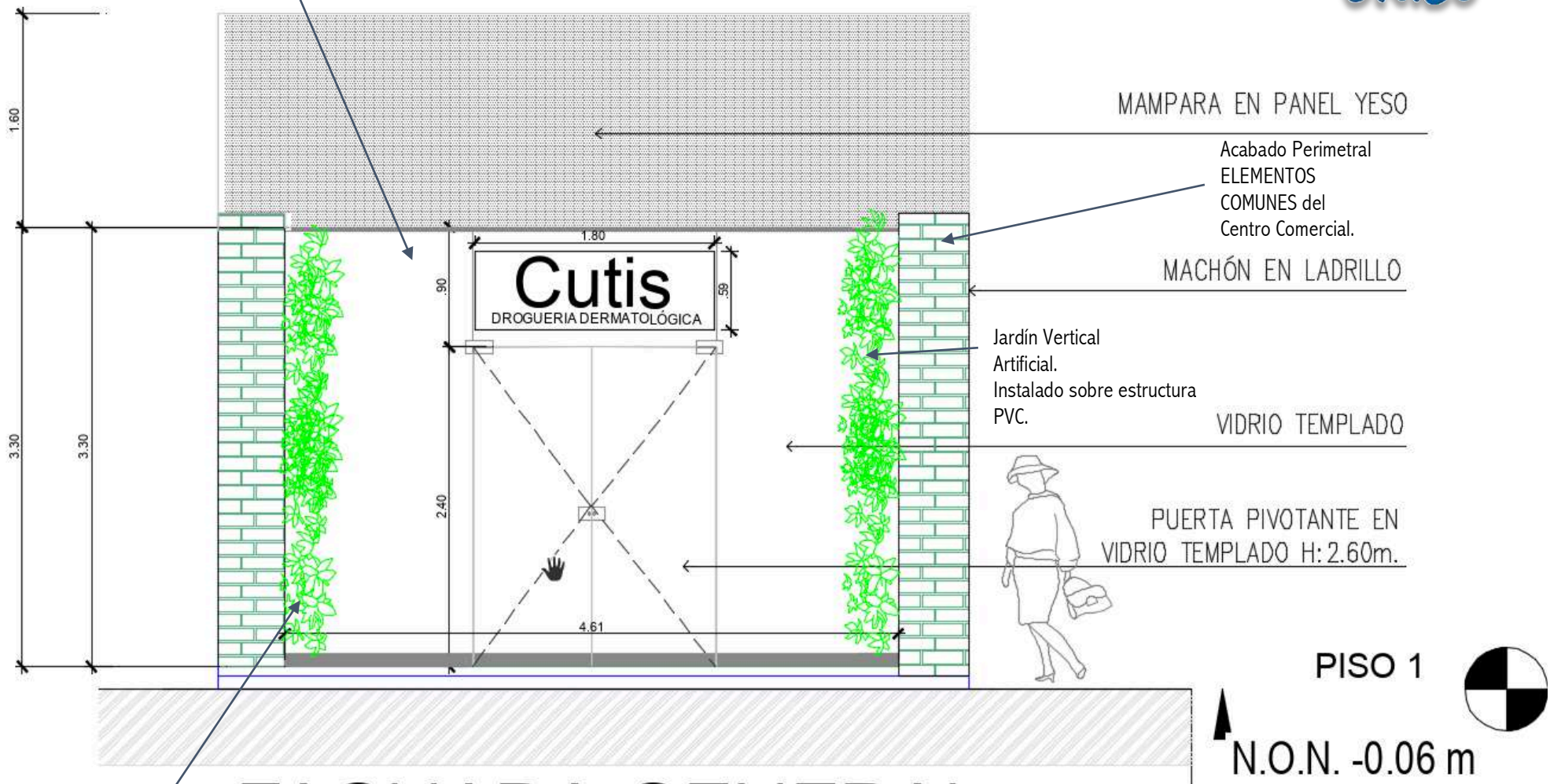

Jardín Vertical
Artificial.
Instalado sobre estructura
PVC.

B.5 PLANTA DE DISTRIBUCIÓN ELÉCTRICA.

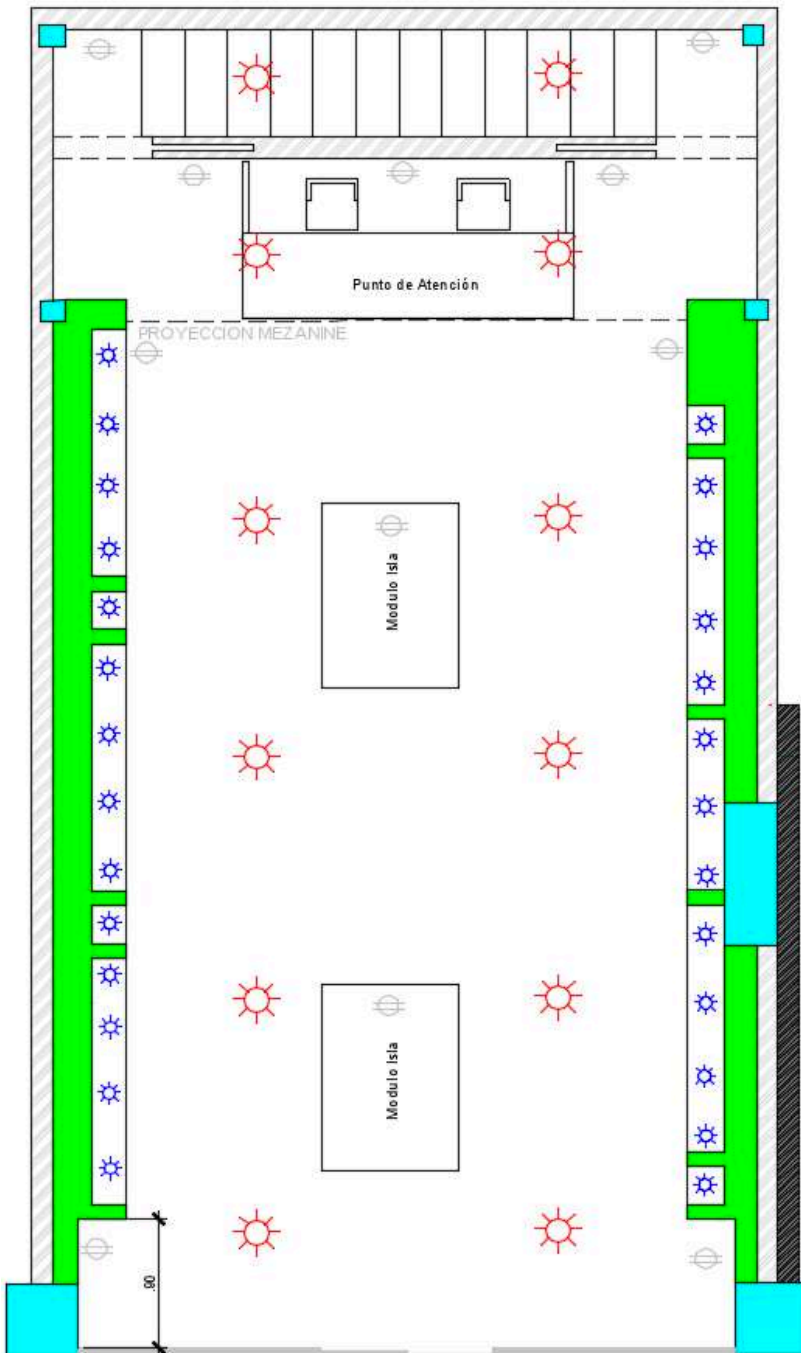

CONVENCIONES	
	LÍNEA A TIERRA
	CONTADOR
	TABLERO DE BREAKER (OTI)
	TABLERO REGULADO
	TABLERO DE BREAKER (PTI)
	INTERRUPTOR UNIPOLAR
	INTERRUPTOR BIPOLAR
	INTERRUPTOR DE DOS VIAS CONMUTABLE
	TOMACORRIENTE NO AJUSTADO
	TOMACORRIENTE AJUSTADO
	TOMACORRIENTE REGULADO
	LÁMPARA TIPO BALA
	CONDUCTOR DE FASE
	CONDUCTORES DE FASE, NEUTRO Y TIERRA
	CÁMARA DE VIGILANCIA
	DUCTERÍA POR CIELO RASADO
	DUCTERÍA POR PARED FIJA
	LÁMPARAS DE 150V METAL HIGH LITE
	ENCENDIDO DE LÁMPARAS
	CÁMARA DE REGISTRO EXCELSO
	TABLERO PARA SONIDO (MASTER)
	TABLERO PARA VOZ Y DATOS (RACK)
	TOMA EN T
	LÁMPARA NORMAL
	SALIDA ELÉCTRICA 220
	LÍNEA AEREA 13.2kV PROYECTADA
	SENSOR DE TEMPERATURA

SIMBOLOGÍA.

	ZONA DE REUNIÓN.
	ASPERSOR CON RADIO DE ALCANCE.
	ALARMA.
	GABINETE PARA HIDRANTE Y EXTINTOR
	DETECTOR DE HUMO DE BATERÍAS.
	SUBE TUBERÍA DE RED CONTRA INCENDIOS.
	TOMA SIAMESA.

SE ENTREGA PAQUETE DE PLANOS ANEXOS A ESTA MEMORIA

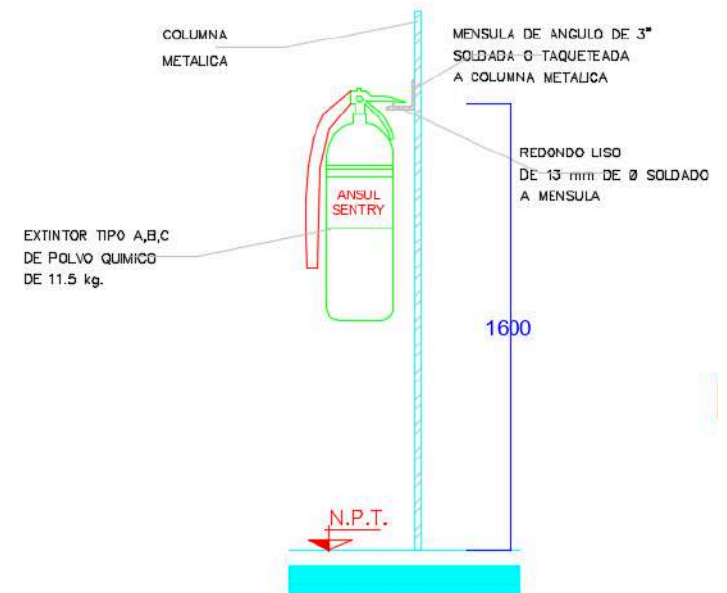

B.5 PLANTA DE DISTRIBUCIÓN SISTEMA DE SEGURIDAD, PREVENCIÓN Y DETECCIÓN DE INCENDIOS.

SE ENTREGA PAQUETE DE PLANOS
ANEXOS A ESTA MEMORIA

C. Proyecto De Interiorismo y Amueblamiento.

C.1 PLANTA DE AMUEBLAMIENTO.

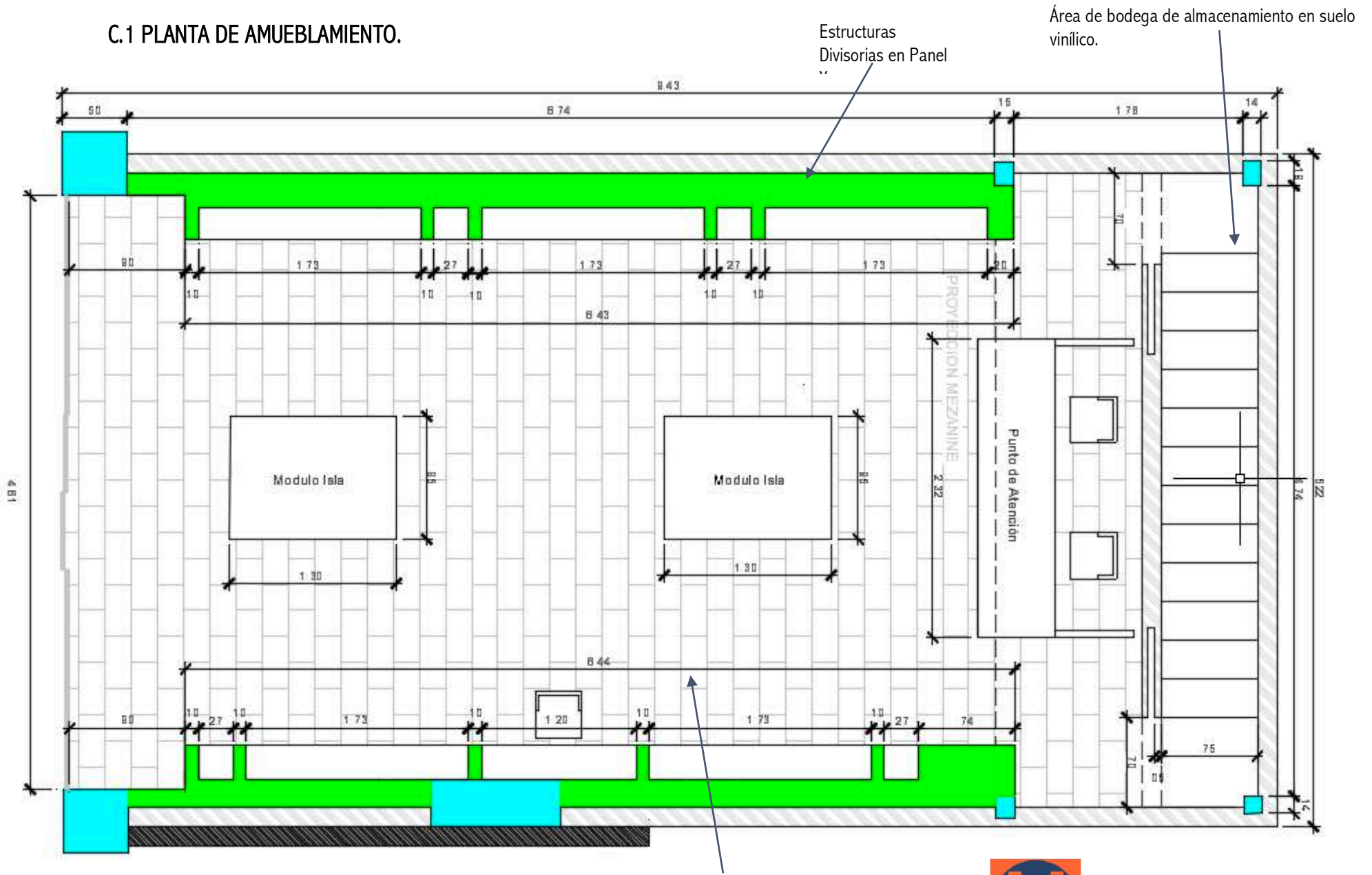

Escala Indicada

Suelo Porcelánico 60x60 Marfil.

D. Infografías.



Fachada PRINCIPAL.



Detalle Interior Local 323.



Vista General Punto de Pago.



Vista General Punto de Pago y Pantalla de Video.



Detalles de Muebles de Exposición.

Madera en HDMF de 14mm acabado Lacado Blanco Poliuretano Semi-Brillo.

Baldas en cristal de seguridad.

Iluminación de muebles tipo LED luz blanca. Acabados de perfilería en Acero Cepillado.



Vista General Área de Muebles Expositores.



Vista General Desde Punto de Pago.



Vista General Área de Salida de Tienda.



Vista General Área de Acceso de Tienda.



Vista General Área de Exposición

Muebles en Madera en HDMF de 14mm acabado Lacado Blanco Poliuretano Semi-Brillo.

Baldas en cristal de seguridad.

Iluminación de muebles tipo LED luz blanca. Acabados de perfilería en Acero Cepillado.



Vista General Área de Mezanine Depósito.



Vista General Área Nicho de Información y Publicidad



LOCAL 209

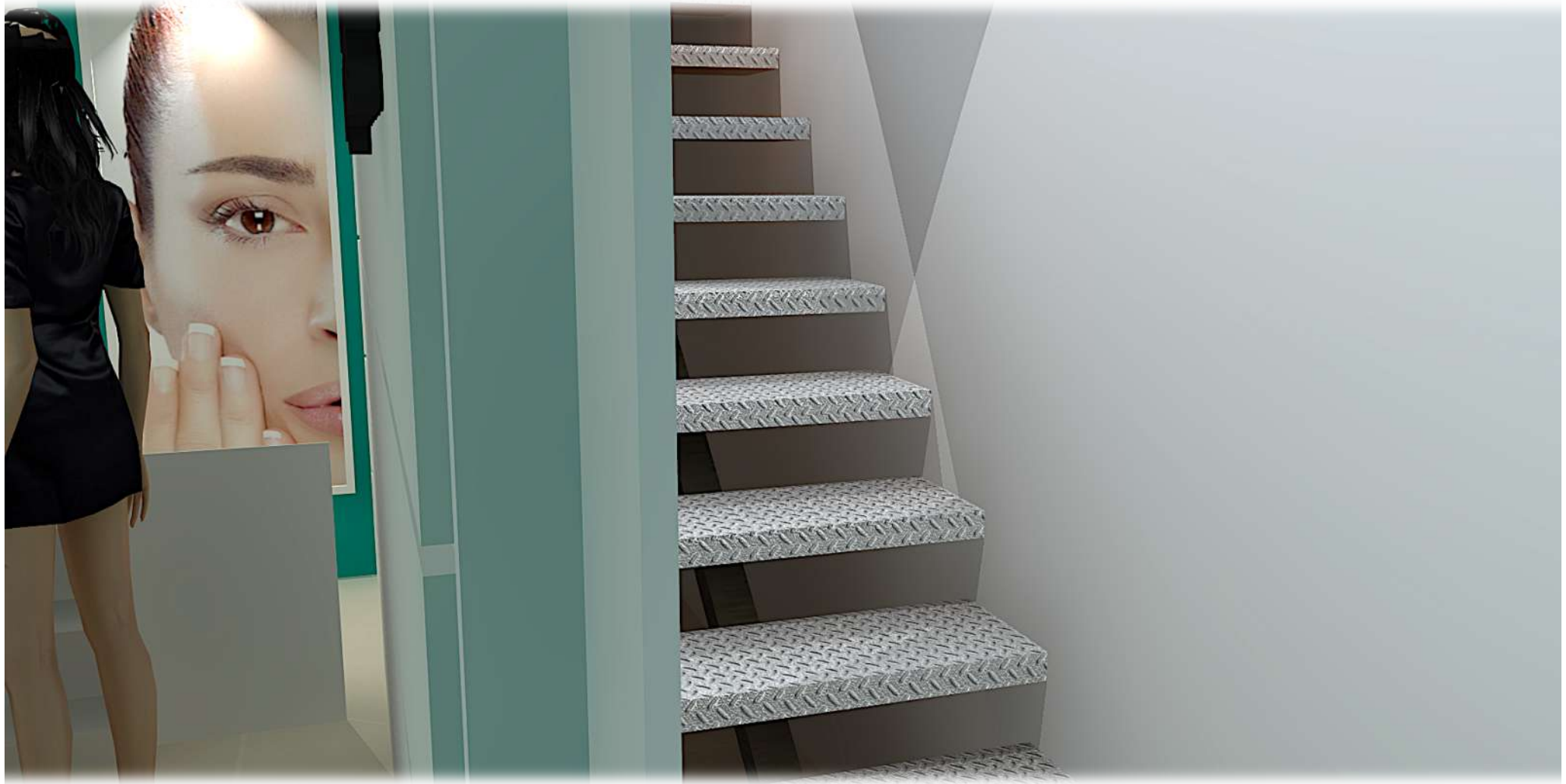

Vista General Área de Depósito Almacén.



LOCAL 209

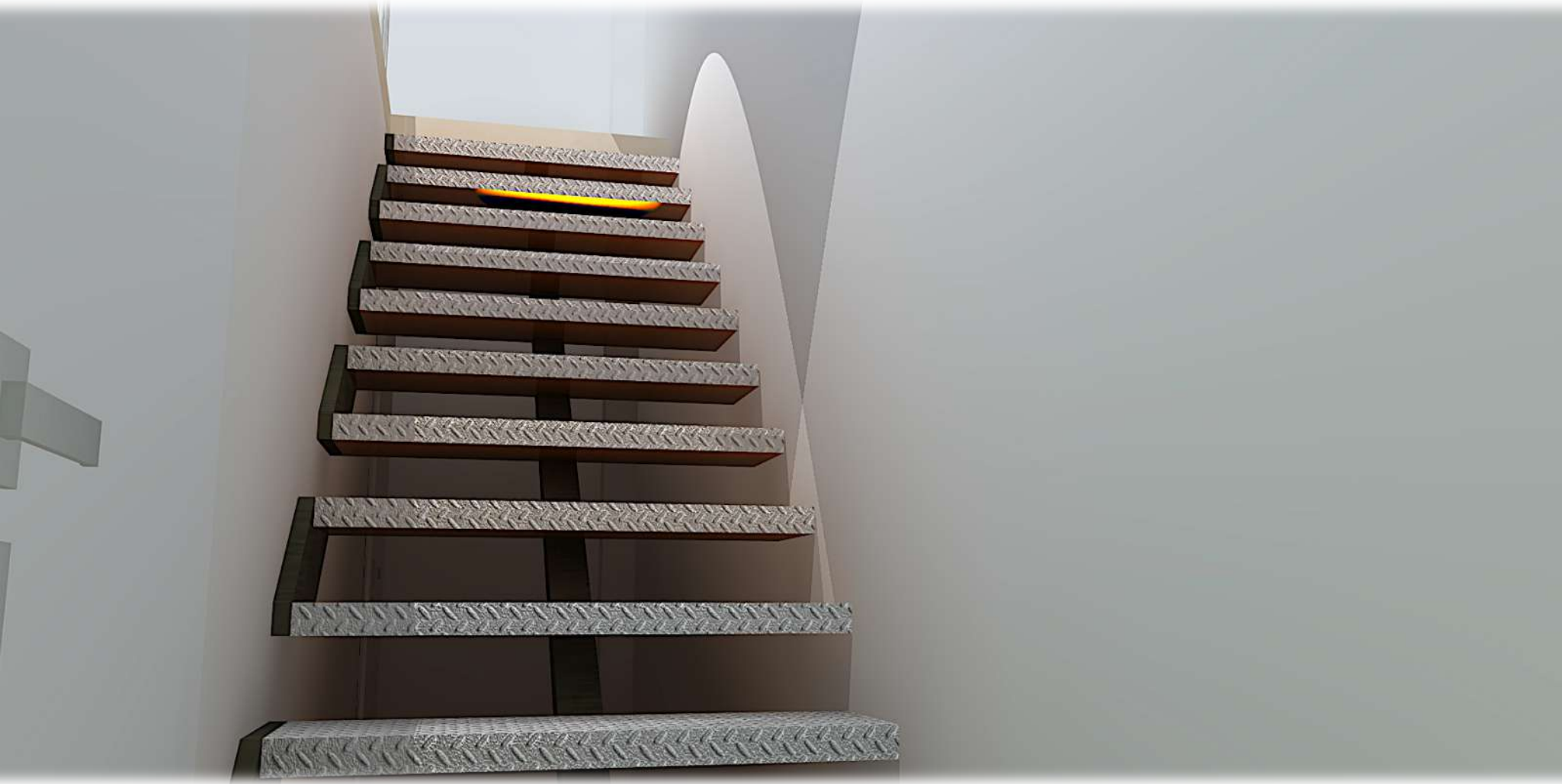

Vista General Acceso Hacia Mezzanine Depósito.

Escaleras en perfilería metálica. Puertas correderas.



Vista General Área de Exposición.



Vista General Área de Exposición.



Vista General Área de Exposición.



LOCAL 209



Vista General Área de Exposición.



Vista General Área de Exposición.



Vista General Área de Exposición.

E. Nuestra Imagen Corporativa

En todas nuestras tiendas...

A nivel nacional adaptamos nuestra IMAGEN CORPORATIVA a los espacios respetando los parámetros establecidos por la propiedad.

Nuestros colores corporativos, materiales, acabados, diseños de mobiliario, iluminación y ambientación están seleccionados con detenimiento y cuidado para lograr el más alto estándar de imagen y calidad enfocada hacia nuestros clientes y proveedores con el objetivo de consolidar nuestra marca.





¡ GRACIAS EN PENSAR EN NOSOTROS PARA HACER REALIDAD TUS PROYECTOS!
Puede tener acceso a esta propuesta ingresando a nuestra WEB apartado PROYECTOS
www.minteriorista.com

