

PLANTA ESTRUCTURAL  
J.C. SING CM  
ALJO CESAR RAMEREA 4.  
09/2019 - 2023/7/04

PROYECTO:

Construccion  
LOCAL  
comercial  
CUTIS PALMIRA

CONTIENE:

- PLANTA CIMENTACION  
- DETALLES  
ESTRUCTURALES

COLOCADO  
ING. ALJO CESAR RAMEREA

DIBUJADO  
MARIA RUTH MORENO

OBSERVACIONES:  
FECHA:

PROPIETARIO:  
SOCIEDAD CUTISA

LOCALIZACION:  
PALMIRA VALLE

FECHA:  
DICIEMBRE DE 2019

ESCALA DE IMAGENES:  
1:50

PLANO NO.:  
1/2

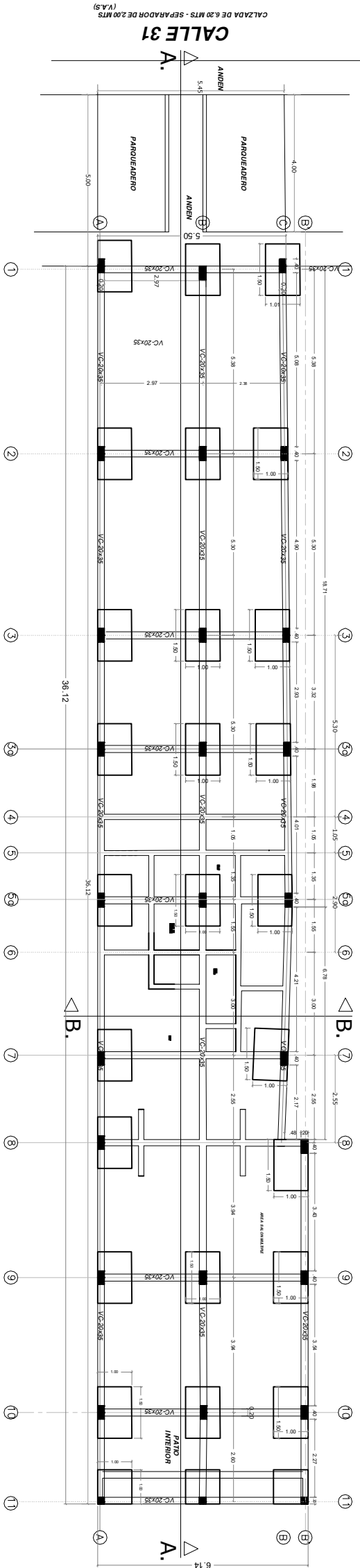

CALLE 31

(V.A.S)

CALZADA DE 6.20 MTS - SEPARADOR DE 2.00 MTS

SECCION TIPICA  
COLUMNA C-2 23x15  
ESC: 1:50

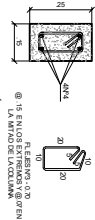

SECCION TIPICA  
COLUMNA C-3 30x20  
ESC: 1:50



SECCION TIPICA  
COLUMNA C-1 23x25  
ESC: 1:10

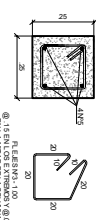

SECCION TIPICA  
COLUMNA C-3 30x20  
ESC: 1:50

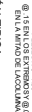

SECCION TIPICA  
VIGA DE CIMENTACION V-C-20x35  
ESC: 1:50

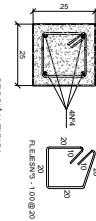

DETALLE TIPICO DE ZAPATA  
(Z-1) 1.20 x 0.70 x 0.30  
ESC: 1:20

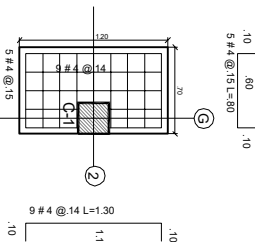

DETALLE TIPICO  
PROFUNDIDAD DE ZAPATAS  
SIN ESCALA

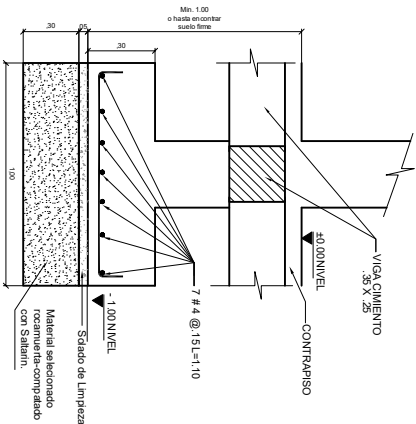

DETALLE TIPICO DE ZAPATA  
(Z-2) 1.00 x 1.00 x 0.30  
ESC: 1:20

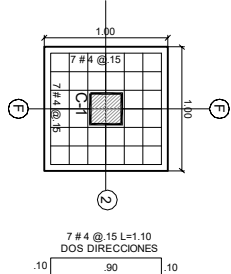

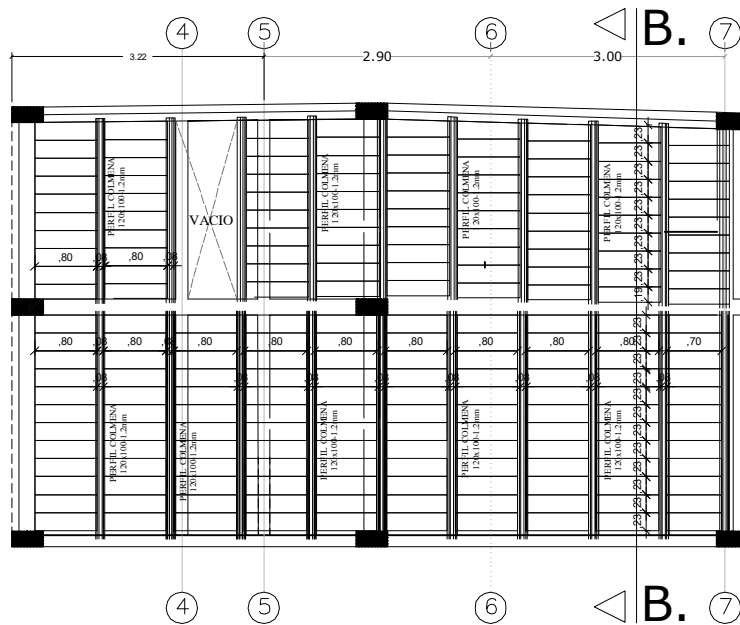

PLANTA LOSA ESTRUCTURAL  
NIVEL +2.90  
ESC: 1-50

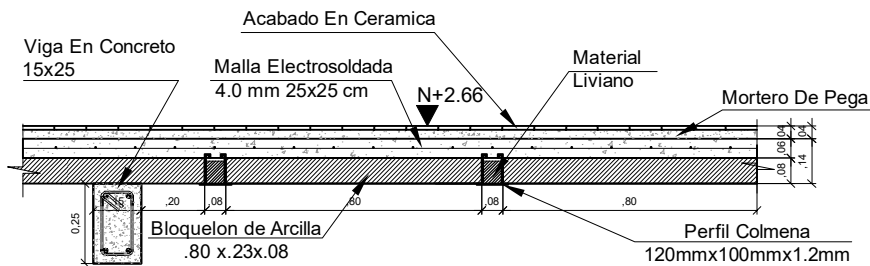

DETALLE CORTE B-B' LOSA ALIGERADA CON  
BLOQUELON DE ARCILLA  
ESC 1:10

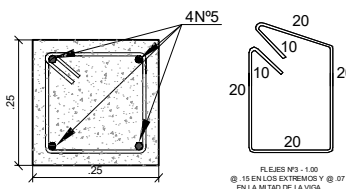

SECCIÓN TÍPICA  
VIGA LOSA V-1 25x25  
ESC: 1-5

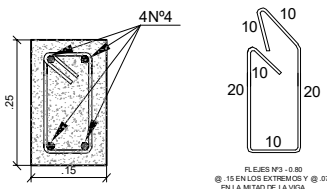

SECCIÓN TÍPICA  
VIGA LOSA V-15x25  
ESC: 1-5

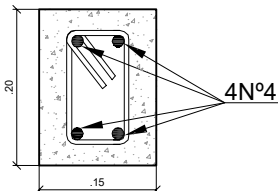

SECCIÓN TÍPICA  
VIGA DINTEL 15x20  
ESC: 1-5

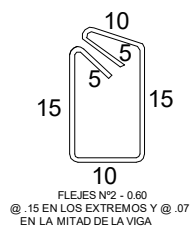

SECCIÓN TÍPICA  
VIGA CINTA 15x15  
ESC 1:5

PLANTA ESTRUCTURAL

J.C.S Ing. Civil

JULIO CESAR SAAVEDRA S.

09219 - 29237 Alt.

PROYECTO:

Construccion  
LOCAL  
comercial  
CUTIS PALMIRA

CONTIENE:

-PLANTA LOSA 2do NIVEL  
-DETALLES  
ESTRUCTURALES

CACULO:

ING. JULIO CESAR SAAVEDRA

DIBUJO

MARIA RUTH MORENO

OBSERVACIONES:

OBSERVACIÓN:

FECHA:

PROPIETARIO:

SOCIEDAD CUTIS S.A.

LOCALIZACIÓN:

PALMIRA-VALLE

FECHA:

DICIEMBRE DE 2016

ESCALA DE IMPRESIÓN:

1:50

PLANO No.:

2/2