

LOCALIZACIÓN centro comercial Santafé. Bogotá-Colombia.

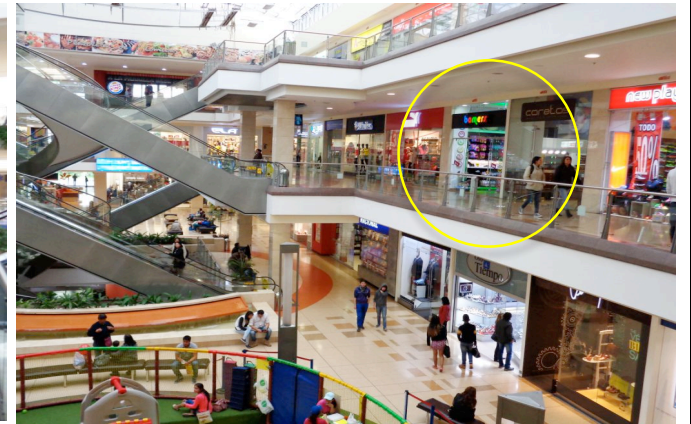
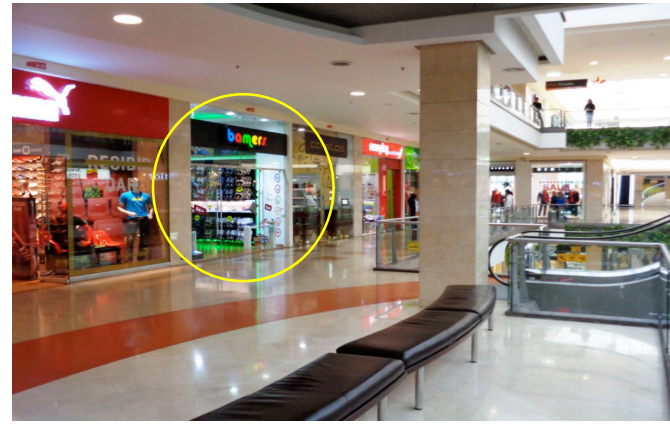

Local 2-22 Centro comercial Santafé 2do Piso. Frente a la escalera eléctrica y reconocidas tiendas de marcas de ropa (Puma®, Ela, Vélez).

DATOS DEL CLIENTE: CUTIS S.A		NIF – NIT- CIF:
REFERENCIA: PROPUESTA 2		DIRECCIÓN : CENTRO COMERCIAL SANTAFÉ LOCAL 2-22 BOGOTÁ- COLOMBIA
POBLACIÓN- CIUDAD- ESTADO:	FECHA:	PROVINCIA-DEPARTAMENTO:
SANTAFÉ DE BOGOTÁ-COLOMBIA	MARZO 25 2015	SANTA FÉ DE BOGOTA- COLOMBIA

CONTIENE: Infografías y planimetrías	
SERVICIO: MIS PLANOS E INFOGRAFÍAS.	
OBSERVACIONES:	# PLANO

Minteriorista.com

Alejandro Carvajal Núñez
Cédula 94.460.668 Cali.
Régimen simplificado 94460668- 4
Actividad económica cód. 7421
www.minteriorista.com -
info@minteriorista.com
Telf.: +57 362 32 07 +34 616963137

PLANTA ARQUITECTÓNICA Y CORTES Local 2-22 centro comercial Santafé. Bogotá-Colombia.

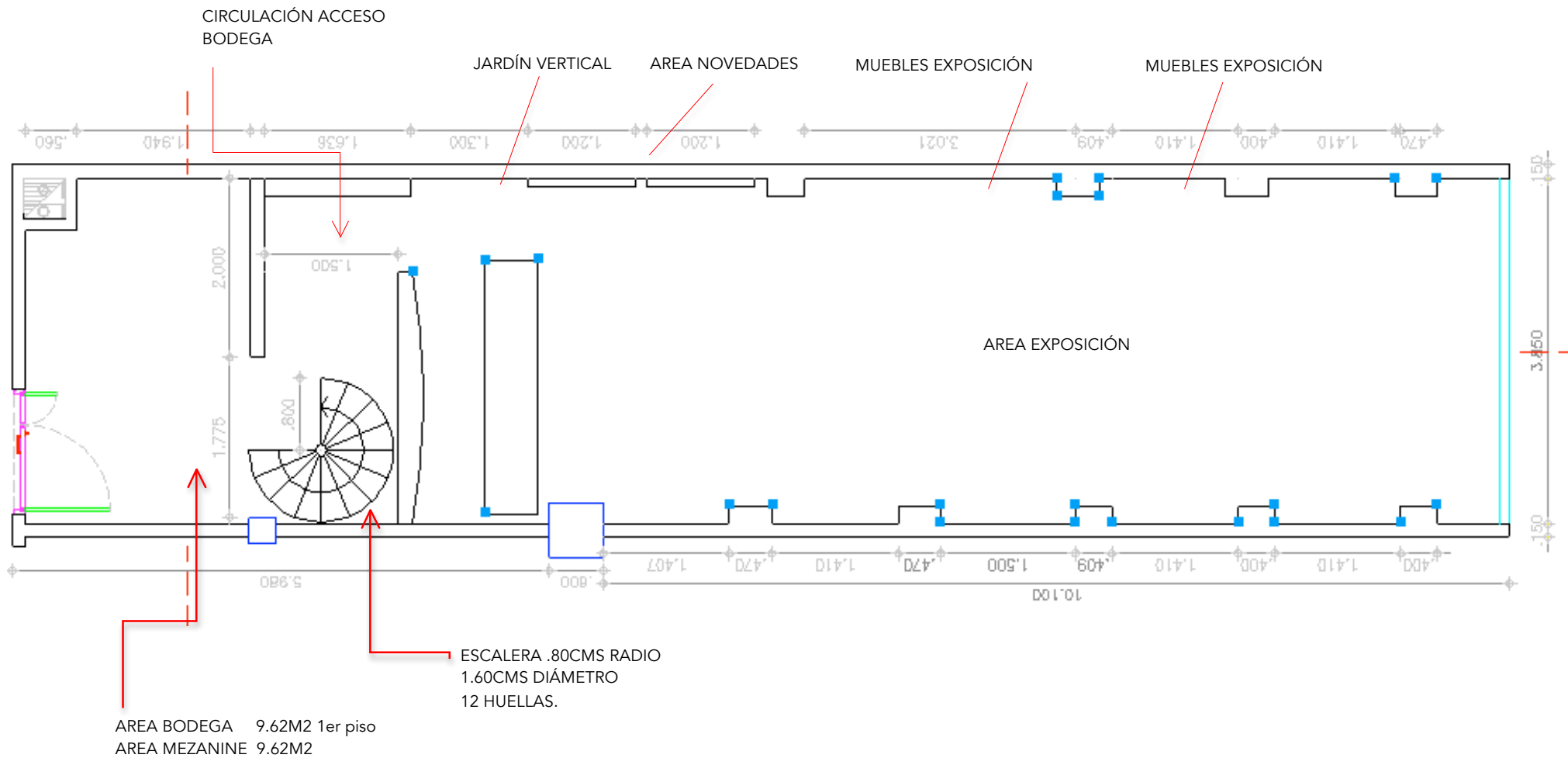

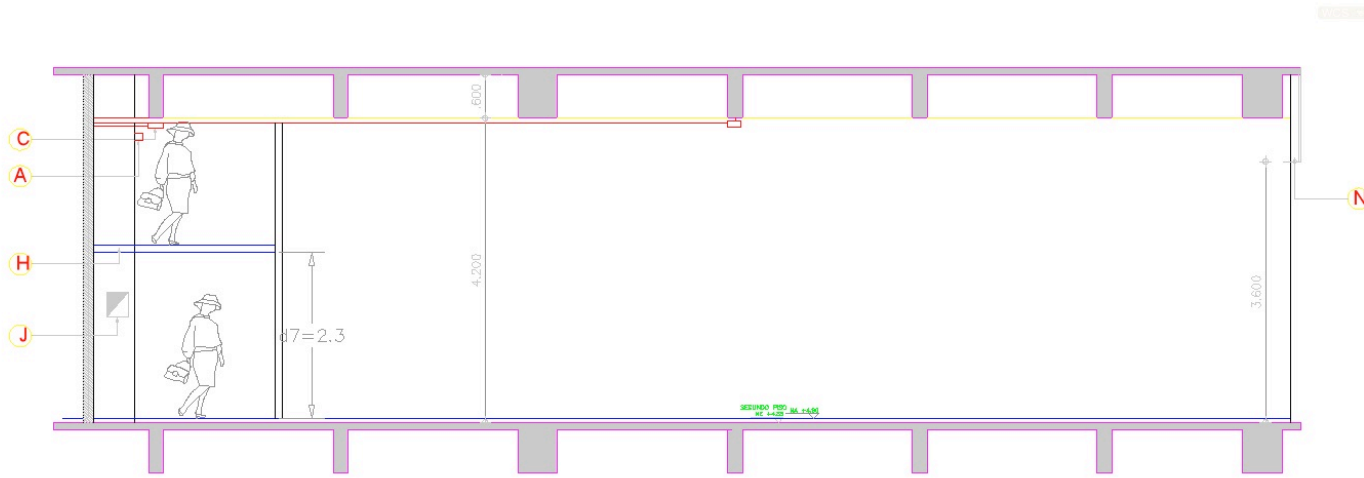

CORTES A-A Y B-B

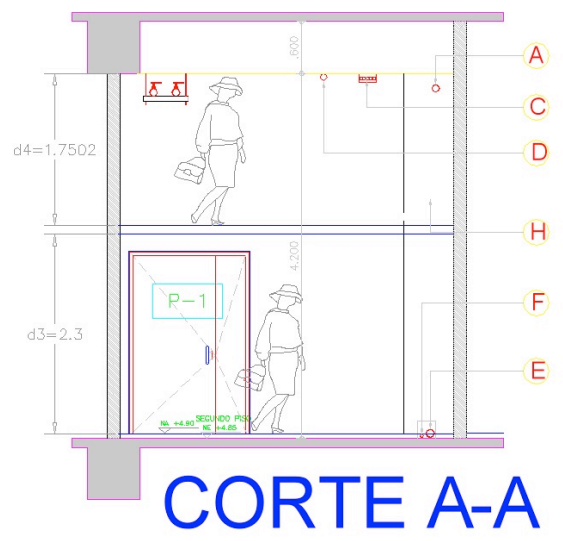

CORTE A-A

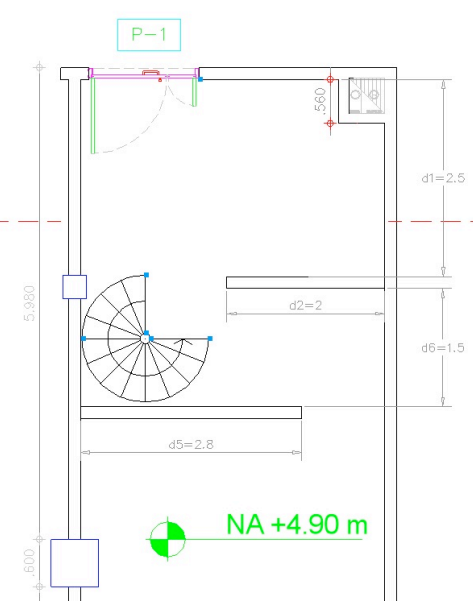

DETALLE PLANTA MEZANINE



INTERIOR LOCAL ACTUAL 2-22 centro comercial Santafé. Bogotá-Colombia.

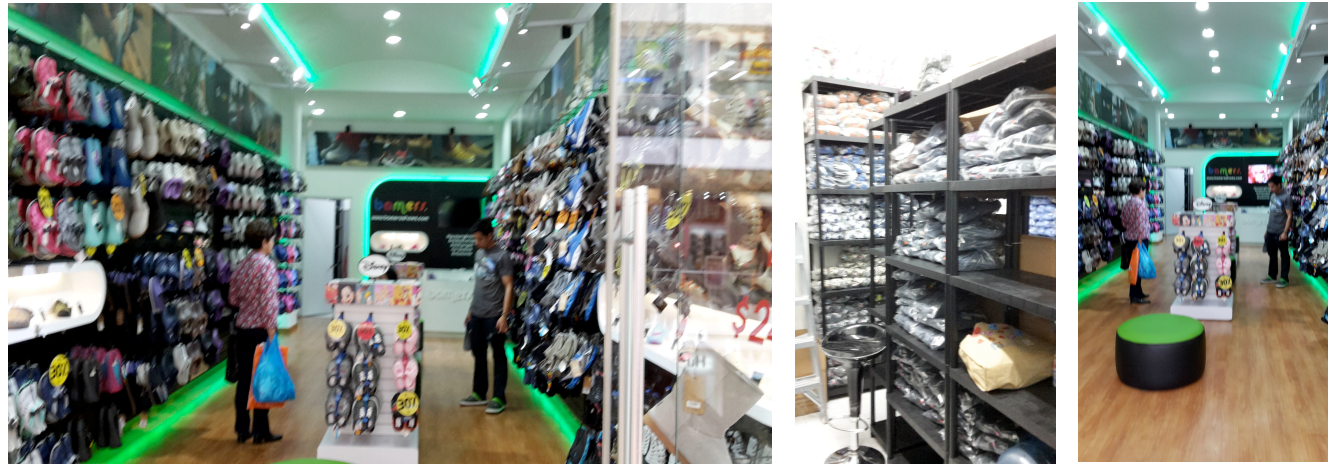

NUEVA PROPUESTA AMUEBLAMIENTO Local 2-22



INTERIORES Local 2-22

JARDÍN VERTICAL FOLLAJE
ARTIFICIAL

AREA DE NOVEDADES

EXPOSICIÓN PRODUCTOS



DETALLE AREA NOVEDADES Local 2-22



INTERIORES Local 2-22

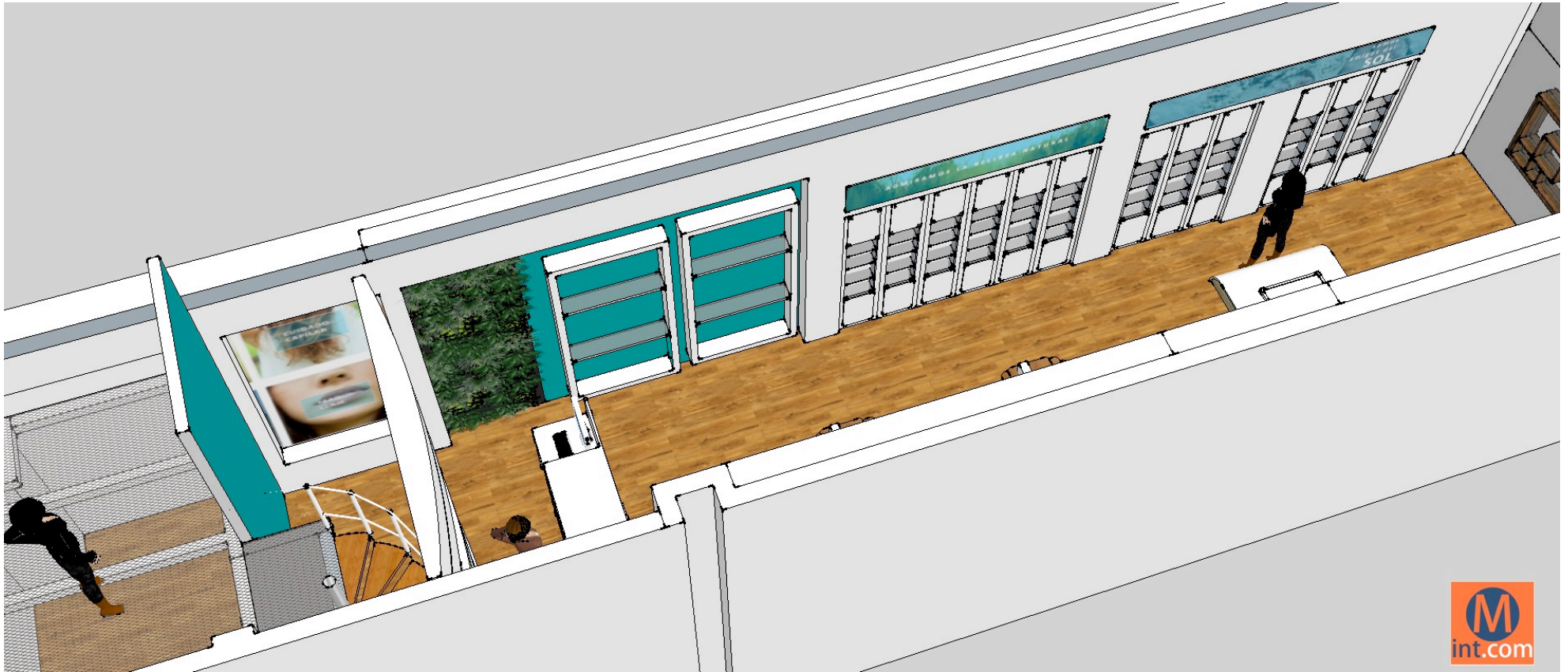

PUNTO DE PAGO Local 2-22



DETALLES PUNTO DE PAGO Local 2-22

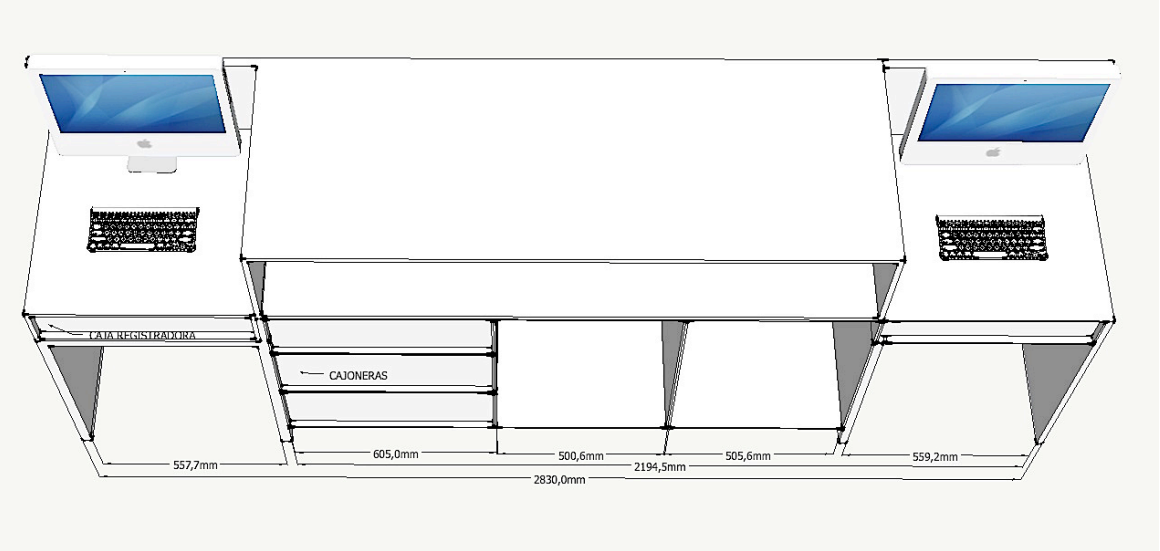
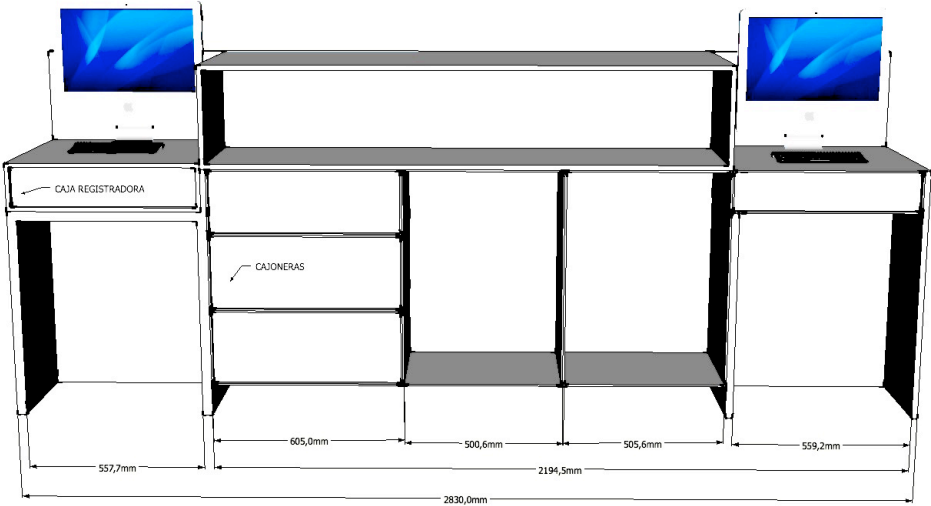
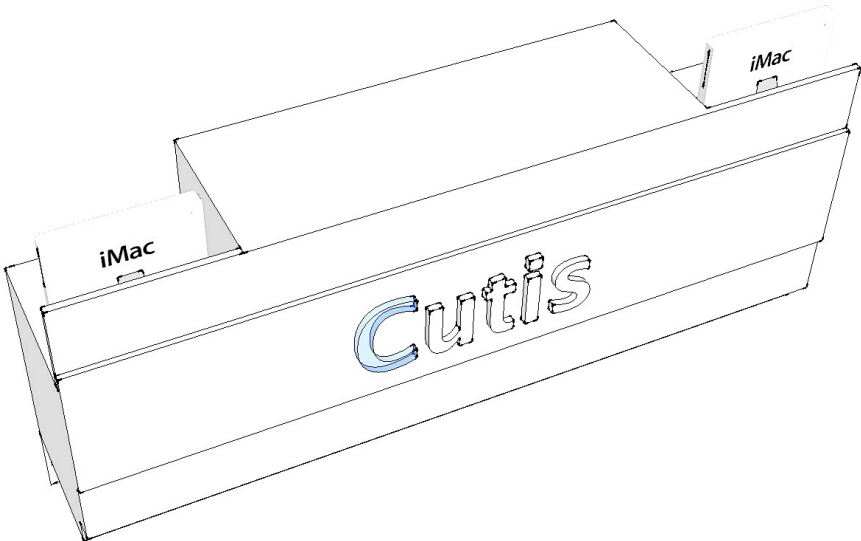

DROGUERÍA DERMATOLÓGICA



SABE CUIDAR TU PIEL

DETALLE CIELO FALSO Local 2-22

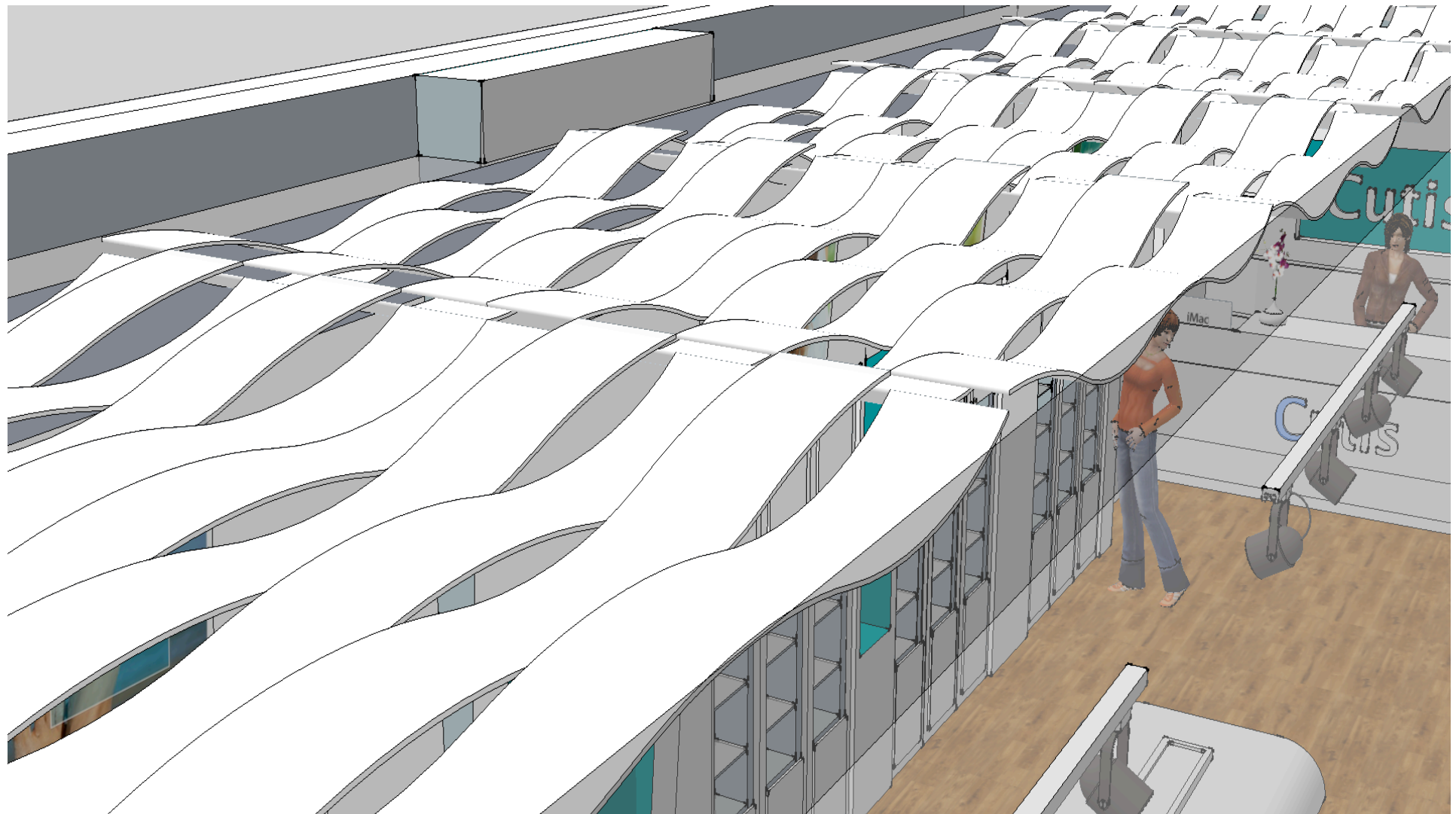

DETALLE CIELO FALSO Local 2-22

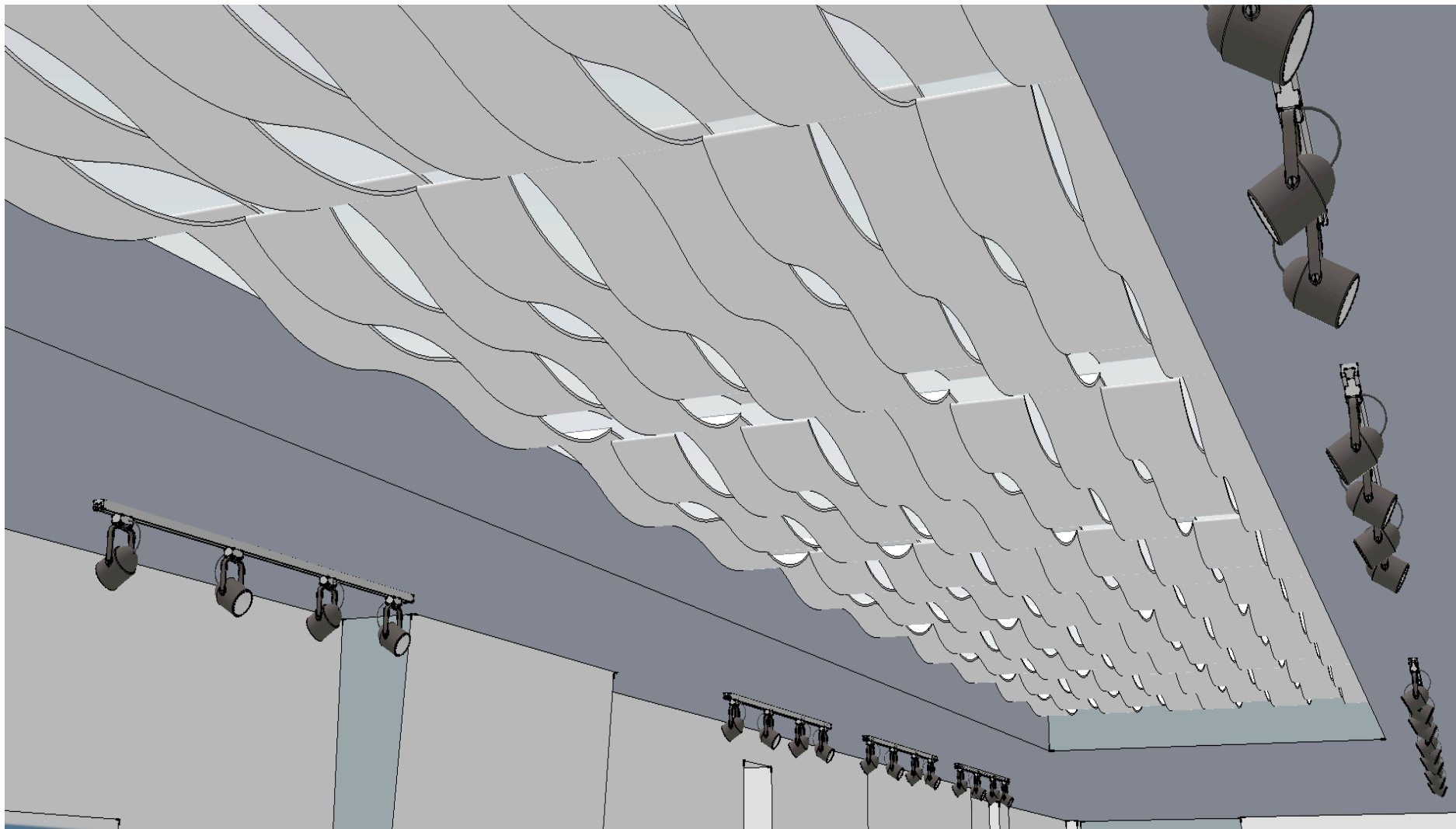

DETALLE AREA BODEGA - MEZANINE Local 2-22

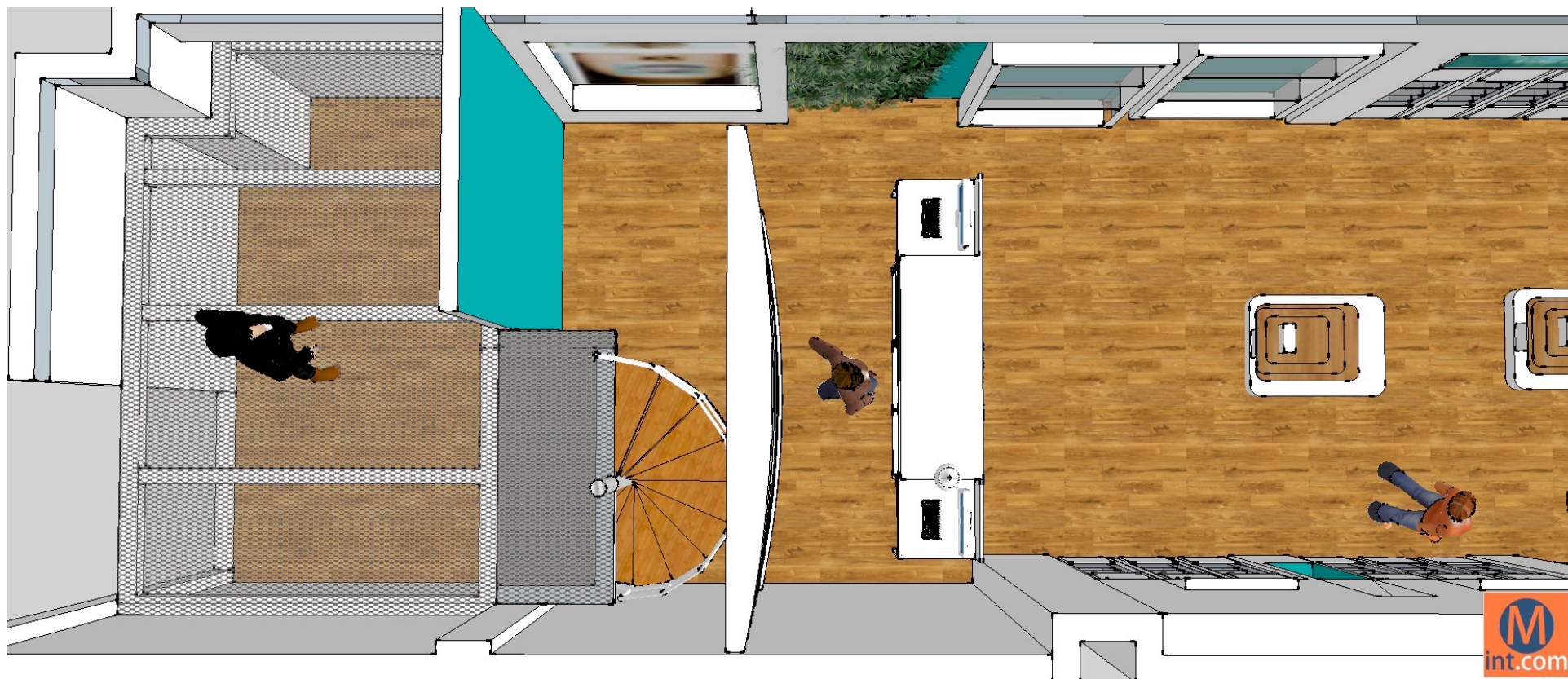

DETALLE AREA BODEGA - MEZANINE Local 2-22



MATERIALES ESTRUCTURA MEZANINE

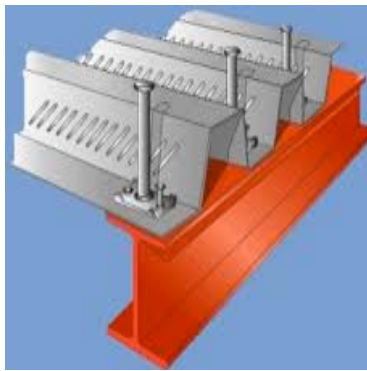

PROPUESTA #1

- Estructura IPE Recuperada.
- Vigas U Acero. Recuperada.
- Láminas Metal deck.
.94 x 5.60 x .75mm **\$ 141.600**
- Suelo Lámina alfajor Calibre 6mm
1.0 x 3.0 x 6mm **\$ 249.000**
- 1.0 x 3.0 x 3mm **\$ 129.500**

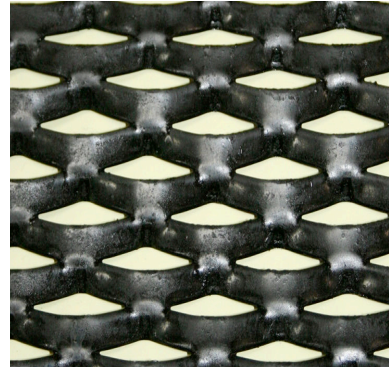
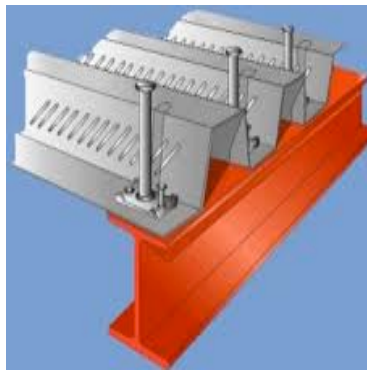

PROPUESTA #2

- Estructura IPE Recuperada.
- Vigas U Acero. Recuperada.
- Láminas Metal deck.
.94 x 5.60 x .75mm **\$ 141.600**
- Lámina HR Calibre 3mm
1.0 x 2.0 x 2mm **\$ 167.302**

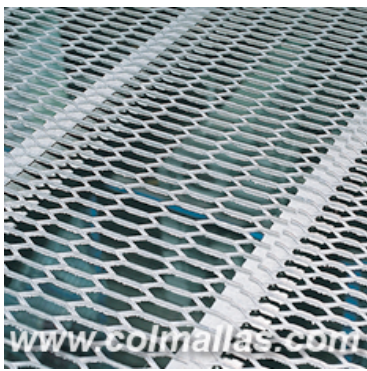

PROPUESTA #3

- Estructura IPE Recuperada.
- Vigas U Acero. Recuperada.
- Lámina Ref. Colmena 40-12
1.0 x 2.5 x 2mm **\$ 72.355**

Nota: Correas cada 60-70cms para garantizar estabilidad lámina.

DETALLE AREA BODEGA - MEZANINE Local 2-22



DETALLE AREA MAQUILLAJE Local 2-22



VISTA GENERAL Local 2-22



VISTA GENERAL Local 2-22

